

CALÇADA

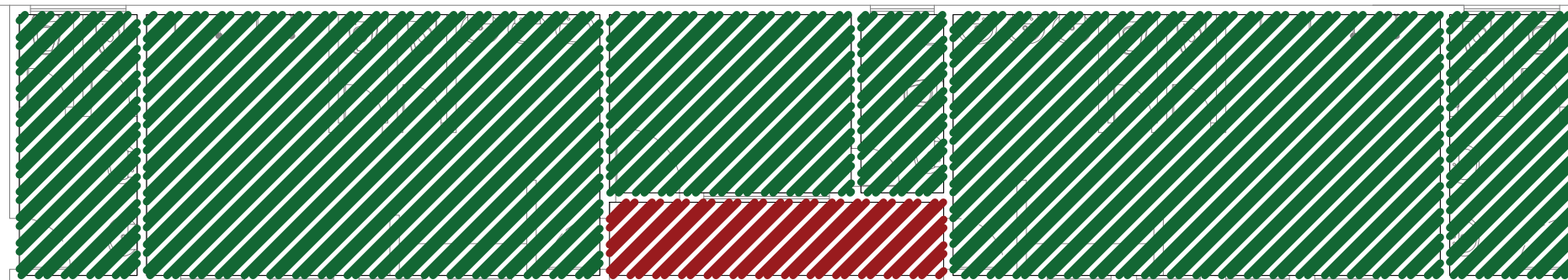

CAI CADA

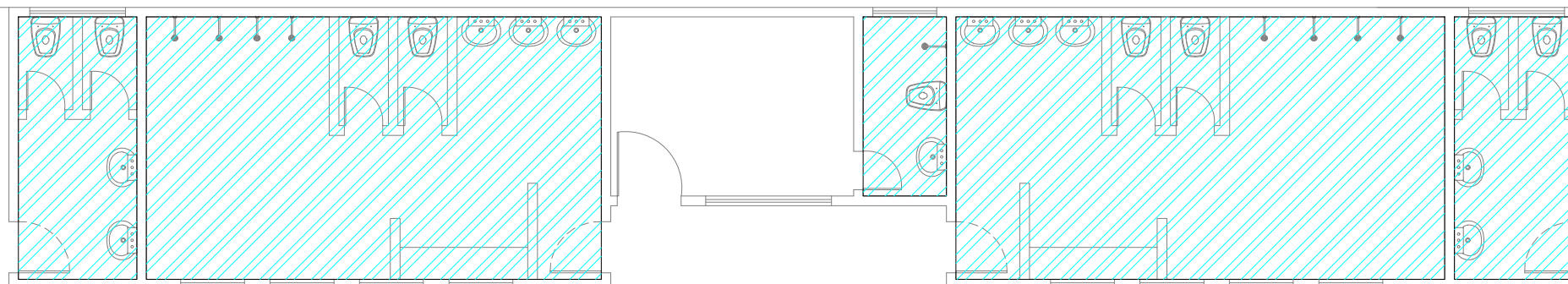

PLANTA REMOÇÃO AZULEJO
ESC: 1/100



01.

01.

01.

REMOÇÃO DE PISO CERÂMICO
AREA: 6,04m²

REMOÇÃO DE AZULEJO H:1,80
A: 154,83m²

LOCALIZAÇÃO: RUA LUIZINHO DE LIMA S/N BAIRRO CAPÃO GRANDE
VÁRZEA GRANDE - MT

OBRA:

**REFORMA E REVITALIZAÇÃO
DO ESTÁDIO JOEL RAMOS "PITOTE"**

UNIDADE: METRO

AUTOR DO PROJETO:

THAIS CORREA DOS SANTOS
ARQUITETA E URBANISTA CAU-MT A-163256-6

ÁREAS:

- ÁREA DO TERRENO: 8.695,00 m²
- ÁREA DO CAMPO: 5.890,82 m²
- ÁREA DO VESTIÁRIO:129,35 m²
- ÁREA CONCRETADA: 1.827,00 m²
- ÁREA DE BRITA: 667,00 m²

FOLHA Nº:
04
/12